ATG
allgemeiner turnverein graz

ATGRAM

N°280 VEREINSZEITUNG DES ALLGEMEINEN TURNVEREIN GRAZ September 2021

HORST MANDL MEMORIAL

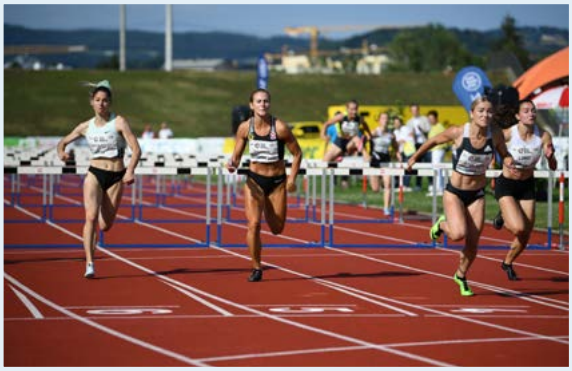

*** SPORTAKROBATIK *** KUNSTTURNEN *** RHYTHMISCHE GYMNASTIK ***
*** LEICHTATHLETIK *** SCHWIMMEN ***

..:: IMPRESSUM ::..

Medieninhaber
Allgemeiner Turnverein Graz zu 100%

Redaktion
ATG-Team mit Georg Petrovic
Anschrift
Kastellfeldgasse 8, 8010 Graz
ZVR-Zahl:
830950215

Öffnungszeiten
Montag bis Freitag 6 bis 22 Uhr
Samstag 8 bis 18 Uhr
Sonntag 8 bis 12 Uhr

Bürozeiten
Martina Schreiber
Sabine Köhldorfer
Montag bis Freitag 8 bis 19 Uhr
Tel.: 0316/ 82 43 45-1
Fax.: 0316/ 82 43 45-15
office@atgraz.at

Vorstandsvorsitzender
Di. Dr. Bernhard Peyer
Tel.: 0316/ 82 43 45
office@atgraz.at
Termin nach Vereinbarung

Geschäftsführung
Mag. Bernd Pazolt
Tel: 0316/ 82 43 45-5
pazolt@atgraz.at

Günter Skursky
Tel: 0316/ 82 43 45-3
skursky@atgraz.at

Bankverbindung
Steiermärkische Bank und Sparkassen AG
IBAN: AT312081500000083386
BIC: STSPAT2GXXX

Hinweis: Die Vereinszeitung des Allgemeinen Turnverein Graz erscheint in unregelmäßigen Abständen mindestens viermal jährlich und informiert Vereinsmitglieder über das geschehen in und rund um den Verein.

Haftungsausschluß
Die Redaktion behält sich vor, eingesandte Texte aus satztechnischen gründen gegebenenfalls zu kürzen. Mit Autornnamen gekennzeichnete Beiträge müssen nicht der Meinung der Redaktion entsprechen.
Alle Rechte vorbehalten.

Bildmaterial
Alle Fotos, die nicht gesondert gekennzeichnet sind, wurden von den Herstellern zur freien Verfügung gestellt.
Urheberrechtshinweise: Texte, Bilder, Grafiken sowie Layout dieser Seiten unterliegen weltweitem Urheberrecht. Unerlaubte Verwendung, Reproduktion oder Weitergabe einzelner Inhalte oder kompletter Seiten werden sowohl straf- als auch zivilrechtlich verfolgt.

Vorbehaltlich möglicher Satz- und Druckfehler

Back to School – Back to normality?

Ein ganzes Corona-Schuljahr liegt hinter uns, und wenn man den Befürchtungen mancher Expert/innen Glauben schenkt, auch noch vor uns. Ein Jahr, das Herausforderungen mit sich brachte, die es zu meistern gab und die wir alle gemeinsam auch durchwegs gut meistern konnten.
Aber wie wird unsere neue Normalität jetzt aussehen? Stehen uns noch Monate mit G3-Nachweisen, Maskentragen und schlimmstenfalls sogar nochmals ein Lockdown bevor? Wir wissen es nicht und können diese Zukunftsperspektiven nur als Aufforderung zum Entgegensteuern nehmen. Unsere erste und sicherlich wichtigste Maßnahme ist in Zusammenarbeit mit dem Land Steiermark die vereinsinterne Impfaktion am 13. September von 15:00 bis 19:00 im ATG.Dass wir uns an alle vorgeschriebenen Hygiene-Regeln halten, ist selbstverständlich und auch unsere Gesamtorganisation orientiert sich immer an den Vorgaben der Bundesregierung. Aber wir werden, wie schon in den letzten Monaten, versuchen, aus all diesen Vorgaben das Maximum für unsere Mitglieder, Sportler/innen und Leistungssportler/innen herauszuholen! Gerade wurde von einem Team des Grazer Instituts für Bewegungswissenschaften eine Studie veröffentlicht, die deutlich macht, dass der Anteil der übergewichtigen oder fettleibigen Kinder, einer Gruppe von beobachteten 7- bis 10-jährigen Volksschüler/innen, innerhalb eines Jahres (September 2019 bis September 2020) von 20,3 % auf 24,1% gestiegen ist. Solche Studien sind für uns eine weitere Motivation, unser Sportangebot laufend anzupassen und zu erweitern.
So waren wir auch diesen Sommer wieder Partner der Stadt Graz und hielten, neben unseren eigenen Kinderkursen, zahlreiche Sportkurse für das Sportamt der Stadt ab. An die 650 Kinder hatten in diesem Rahmen die Möglichkeit, unterschiedliche Sportarten kennenzulernen und auszuprobieren. Aber auch die Leistungen unserer Sportler/innen waren trotz widriger Umstände herausragend! WM-, Weltcup-, EM-Teilnahmen, Staatsmeistertitel und persönliche Bestleistungen standen an der Tagesordnung. Darauf sind wir alle sehr stolz und gratulieren den Sportler/innen und ihren Trainer/innen ganz herzlich!
Das von uns veranstaltete internationale Austria Top Leichtathletikmeeting „Horst Mandl Memorial" war sicherlich der Höhepunkt der Sommersaison! Insgesamt neun Olympiateilnehmer/innen machten das Meeting zu einer ganz speziellen Veranstaltung und wir freuen uns jetzt schon auf die zweite Auflage dieser Veranstaltung im kommenden Frühjahr!
Aber nicht nur uns sind Bewegung und Sport für Jung und Alt ein Anliegen, sondern auch der Stadt Graz, die wir bei der Aktion „Let´s go! Graz" als Partner tatkräftig unterstützen dürfen. Im März und im April traten unsere Tänzer/innen, Sportakrobat/innen und Gymnastinnen an unterschiedlichen Orten in der Stadt auf, um die Grazer/innen zum Mitmachen zu motivieren. Jetzt steht ein neues Schuljahr vor der Tür, unsere Sportkurse beginnen wieder mit der ersten Schulwoche. Wir starten im Normalbetrieb und hoffen, dass das in den kommenden Monaten auch so bleiben wird!
Im Namen des ATG-Vorstandes wünsche ich uns allen für die kommenden Monate alles Gute! Bleiben Sie gesund!
Ute Schimanofsky und Bernhard Peyer

DI Ute Schimanofsky
Vorstand für Bau- und Projektentwicklung

DI Dr. Bernhard Peyer
Vorstandsvorsitzender

Sanierungsmaßnahmen im Freibad

In unserem „guten, alten" Bad wird es sicher niemals fad!
Die erste Action, die heuer ging vonstatten, war die Sanierung neuer Platten.
Der alte Boden, der kam weg, das bedeutete natürlich Dreck.
Aber am Schluss gab es Applaus – wie sieht das jetzt nur edel aus!
Der Sommer ließ sich heuer zwar etwas Zeit, aber zur Saisoneröffnung war dann alles bereit.
Von Anfang Juni bis Mitte September rein war's im Freibad richtig fein!
Zu Saisonende haben die Leute nicht schlecht geschaut, wurde doch auch noch ein neuer Zaun gebaut.
Nun ist alles hell und offen – das lässt uns im nächsten Jahr auf viele Gäste hoffen!

Eva Kupplent

Niederösterreichische Landesmeisterschaften 2021

Nach einem erneut stark von Corona geprägten Jahr mit vielen Online-Trainings waren wir besonders glücklich darüber, zu einem Partnerwettkampf fahren zu können. Für uns war es der erste Wettkampf seit zwei Jahren und für einige unserer Sportler/innen überhaupt ihr erster Wettkampf. Aufgrund des lange andauernden Online-Trainings und den strengen Regeln im Training war es für unsere Akrobat/innen natürlich eine besondere Herausforderung, ihre Partnerelemente in kurzer Zeit zu erlernen – eine Herausforderung, die alle bravourös meisterten. Wir fuhren mit sechs Formationen der Kinderklasse und mit sechs Formationen der Offenen Klasse zu den Niederösterreichischen Meisterschaften und alle erbrachten sehr gute Leistungen. Vor allem aber freuten sie sich sehr über diesen lang ersehnten Wettkampf. Wir Trainerinnen sind sehr stolz auf alle unsere Sportler/innen und auch sehr froh darüber, dieses holprige Corona-Jahr mit so einem schönen Wettkampf beendet zu haben.

Noémi Wallner

Unsere Kids-Cup Formationen:

- Elena Reiter, Katharina Werlitsch
  2. Platz Kinder 2
- Orelie Muhr, Sophia Schloffer
  6. Platz Kinder 2
- Lisa Rubinigg, Alia Fischer
  7. Platz Kinder 1
- Maja Pazolt, Julian Gröppel
  10. Platz Kinder 1
- Sophia Wieser, Emma Lackner, Lina Striedinger
  4. Platz Kinder 1 WG
- Rosina Wessely, Beate Blaszok, Livia Schwarz
  5. Platz Kinder 1 WG

Unsere Formationen der Offenen Klasse:

- Florentina Huber, Juliane Huber
  4. Platz Offene 2 WP
- Vanessa Welwich, Julia Pieringer
  10. Platz Offene 2 WP
- Eva Kupplent, Klaus Stark, die sich den Spaß am Sport nicht nehmen lassen,
  1. Platz Offene 2 MXP
- Amelie Jurek, Pia Strauss, Sina Beneditschitz
  3.Platz Offene 2 WG
- Elisabeth Wendl, Ida Kammerhofer, Tanja Rahstorfer
  7. Platz Offene 2WG
- Johanna Oswald, Sofia Klementschitz, Julia Schmidt
  10. Platz Offene 2 WG

4th International Budapest Acro-Cup

Budapest Team

Von 27. bis 30.8.2021 fand in Ungarn der Budapest Acro Cup statt. Für unsere sieben Nationalteam-Formationen war es der letzte Testwettkampf vor der Europameisterschaft im September in Pesaro. Außerdem durften auch zwei unserer Nachwuchs-Formationen das erste Mal internationale Wettkampfluft schnuppern.
Nach einer dreiwöchigen Sommerpause wurden unsere Erwartungen weit übertroffen! So konnten wir in einem starken Teilnehmerfeld mit Sportler/innen aus der Ukraine, Polen, Ungarn, Deutschland und noch einigen weiteren Ländern insgesamt fünf Goldmedaillen und eine Silbermedaille für den ATG mit nach Hause nehmen!
Gratulation an alle Sportler/innen, wir präsentierten uns im Ausland als sehr starkes Team und konnten mit diesen Leistungen viele Blicke starker Nationen auf uns ziehen!

Elisabeth Gschier

Gold:

- Jan Wassermann/Hanna Reiter
  13-19 MXP
- Jana Pfund/Philippa Rock/
  Hannah Adler
  12-18 WG
- Letizia Lipp/Carina Angerbauer/
  Daria Angerbauer
  11-16 WG
- Anastasia Lipp/Johanna Wimmer
  Youth WP
- Helene Fischer/Valentina Müller/
  Jolina Lohr
  Youth WG

Silber:

- Tobias Arbesleitner/Fee-July
  Kasca
  11-16 MXP

Victoria Domenig-Ozimic, Lilien Eckert, Lorena Pranjkovic

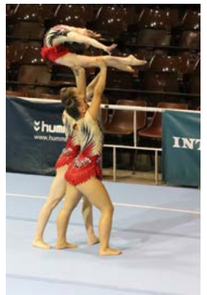

Daria Angerbauer, Carina Angerbauer, Letizia Lipp

Paula Pfurtscheller, Larissa Höfler, Hanna Paic

Jolina Lohr, Valentina Müller, Helene Fischer

Jan Wassermann, Hanna Reiter.

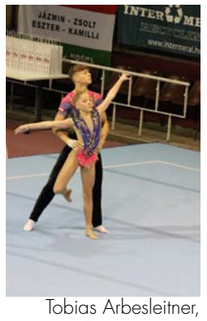

Tobias Arbesleitner, Fee July Kasca

Finja Fischer, Eila Haydn
©Norbert Mak

Anastasia Lipp, Johanna Wimmer

Jana Pfund, Philippa Rock, Hannah Adler

Sonntag, 17. Oktober Herbstwanderung
Von Heimschuh nach Kitzeck
Abfahrt um 10.00 Uhr beim ATG

Sportakrobatik Weltmeisterschaft 2021

Nachdem die WM aufgrund der COVID-Situation von 2020 auf 2021 verschoben worden war, konnten unsere Sportler/innen das Großereignis-freie Jahr nützen, um an ihren Choreografien und ihren Skills zu arbeiten. – Und das mit großem Erfolg! Im März wurde dann das neue WM-Team für 2021 bekannt gegeben und vom ATG konnten sich starke 5 Formationen (12 Sportler/innen) dafür qualifizieren.
Für unsere drei 11-16-Formationen Tobias Arbesleitner mit Fee July Kasca, Finja Fischer mit Eila Haydn und Victoria Domenig Ozimic mit Lilien Eckert und Lorena Pranjkovic ging es gemeinsam mit ihren Trainerinnen Hannah Suntinger und Elisabeth Gschier und dem restlichen Nationalteam am 20.6.2021 auf nach Genf.
Nach zwei Trainingstagen begannen dann die ersten Qualifikationen, in denen sich alle Teams von ihrer besten Seite zeigten. Am Ende mussten sich Eila und Finja nach einer tollen Tempokür, aber einer nicht ganz perfekten Balancekür mit dem 18. Platz zufriedengeben. Tobias und Fee verpassten nur um einen Platz das Finale und durften sich am Ende über den 11. Platz freuen. Victoria, Lilien und Lorena hatten es in ihrer Klasse mit 23 Startern am schwersten, doch am Ende fehlten dem Trio auch nur 0,1 Punkte auf den Finaleinzug.
Am 25.6. flogen unsere 11-16-Teams wieder nach Hause und unsere zwei Junioren-Formationen Jan Wassermann mit Hanna Reiter und Jana Pfund mit Philippa Rock und Hannah Adler reisten mit dem restlichen Team Austria an. Auch für diese beiden Teams lief die Qualifikation hervorragend. Am Ende fehlte auch hier beiden Formationen in einem sehr starken Teilnehmerfeld jeweils nur ein Platz auf einen Finaleinzug. Am 30.6. ging es dann für alle wieder zurück nach Österreich.
Ein Abschlusswort an alle Sportler/innen: Es war die erfolgreichste WM für Österreich, wir „kratzen" am Finale! Gratulation zu den großartigen Leistungen!

Elisabeth Gschier

Finja Fischer mit Eila Haydn

Jan Wassermann, Hanna Reiter

Jana Pfund, Philippa Rock, Hannah Adler

Victoria Domenig-Ozimic, Lilien Eckert, Lorena Pranjkovic

Tobias Arbesleitner, Fee July Kasca

Sport Austria Finals 2021

Von 03.bis 06. Juni 2021 fanden zum ersten Mal die Sport Austria Finals statt. Diese verbanden 24 teilnehmende Sportverbände und 4397 AthletInnen in 250 Medaillenentscheidungen auf österreichischem Top-Niveau.
Der ATG leistete nicht nur sportlich einen wesentlichen Beitrag, sondern stellte in den Turnbewerben auch fast das gesamte Organisationsteam. In deutlich über 1000 Stunden Vorarbeit wurden so die Österreichischen Staats- und Jugendmeisterschaften in der Sportakrobatik, Sportaerobic und im Kunstturnen organisiert. All diese Bewerbe fanden im Raiffeisen Sportpark Graz statt, bewegten insgesamt 340 Wettkämpfer/innen und trotz aller coronabedingten Widrigkeiten knapp 1000 Zuseher/innen. Die damit verbundene Logistik übernahmen über 120 Volunteers.
Während der ATG bei den Meisterschaften der Sportaerobic keine Teilnehmer/innen stellte, waren wir in den beiden anderen Sportarten besonders erfolgreich!
Für unsere Sportakrobat/innen waren die Sport Austria Finals DAS österreichische Großereignis. Speziell für unsere WM-Sportler/innen war es der letzte Testwettkampf für die bevorstehende WM in Genf Ende Juni. Die Leistungen von unseren Sportler/innen konnten nicht übertroffen werden! 13 Formationen des ATG gingen in den Klassen Jugend 3 bis Elite an den Start und 12 erreichten eine Medaille. Der große Erfolg war der Staatsmeistertitel von Jan Wassermann und Hanna Reiter. Mit drei großartigen Übungen zeigten sie, dass sie für die kommende WM bereit waren, und durften sich ganz oben aufs Treppchen stellen. Darüber hinaus gewannen wir noch fünf weitere Österreichische Meistertitel, drei Vizemeistertitel, drei Bronzemedaillen und einen 7. Platz.

Staatsmeister Jan Wassermann mit Hanna Reiter

Nachwuchs LZ

Philippa Rock, Jana Pfund, Hannah Adler

Es war somit eine der erfolgreichsten Staats- und Österreichischen Meisterschaften für die Sportakrobat/innen des ATGs und ein tolles Event für die Zukunft!

Platzierungen:

- Jan Wassermann Hanna Reiter: Staatsmeister MXP
- Paula Pfurtscheller, Hanna Paic, Larissa Höfler: 3. Platz Elite W3
- Jana Pfund, Philippa Rock, Hannah Adler: 2. Platz 12-18 W3
- Tobias Arbesleitner,Fee July Kasca: 1. Platz 11-16 MXP
- Finja Fischer, Eila Haydn: 1. Platz 11-16 WP
- Lorena Pranjkovic, Victoria Domenig-Ozimic, Lilien Eckert: 1. Platz 11-16 W3
- Daria Angerbauer, Carina Angerbauer, Letizia Lipp: 3. Platz 11-16 W3
- Marie-Sophie Gröppel, Tyra Eckert, Angelina Wolf: 7. Platz 11-16 W3
- Jolina Lohr, Helene Fischer, Valentina Müler: 1. Platz Jugend2 W3
- Anastasia Lipp, Johanna Wimmer: 1. Platz Jugend2 W2
- Mira Eibl, Seraphine Herz: 2. Platz Jugend3 W2
- Lucija Paic, Nora Breuer: 3. Platz Jugend3 W2
- Coco-Love Kasca, Nina Paic, Emilia Fink: 2. Platz Jugend3 W3

Bei den Staatsmeisterschaften der Kunstturnerinnen stellte der ATG im Team der Steiermark mit Johanna Kolmayr, Anna Menzel und Eva-Maria Winter drei Turnerinnen, die sich gemeinsam mit Chiara Jogl vom VGT der Konkurrenz stellten. Sie lieferten einen soliden, jedoch leider nicht fehlerfreien Wettkampf und platzierten sich am 7. Rang in der Mannschaftswertung.
Die Herren der Steiermark traten in derselben Formation wie bei den Staatsmeisterschaften 2020 an und wollten klarerweise die Goldmedaille, und damit den Mannschaftsstaatsmeistertitel, verteidigen. In einem unvorstellbar spannenden und denkbar knappen Finale am sechsten und letzten Gerät reichte es gerade nicht für den Sieg und unsere Turner

Vinzenz Höck

mussten sich der starken Mannschaft aus Oberösterreich geschlagen geben.

Die Einzelergebnisse waren in jedem Fall bemerkenswert: Alexander Benda gewann seinen dritten Mehrkampf-Staatsmeistertitel und mit den goldenen am Boden und Reck, der silbernen am Sprung und den bronzenen am Pferd und Barren insgesamt sieben (!) Medaillen.
Vinzenz Höck wurde – man muss es trotz aller Bescheidenheit so sagen – erwartungsgemäß Staatsmeister an den Ringen, das nun schon sechste Mal. Darüber hinaus sicherte er sich auch die Silbermedaille am Reck.
Abgerundet wurde dieses sensationelle Ergebnis von der Silbermedaille am Sprung der Junioren durch Nicolas Ivkic. Auch Claus Reithofer und Maximilian Chanterie trugen mit ihren Leistungen zum Teamerfolg bei.

Elisabeth Gschier und Jörg Christandl

Alexander Benda

Die Frühjahrs-Wettkämpfe der Kunstturner/innen

oder

Der Versuch sich trotz Corona-Pandemie dem Spitzensport anzunähern

Trotz schwieriger organisatorischer Umstände versuchten unsere Kunstturner/innen, nicht nur mit den Elite- und Nationalkaderathlet/innen im Training zu bleiben, sondern auch dem Nachwuchs möglichst optimale Bedingungen zu bieten. Neben den notwendigen Trainingseinheiten fanden somit auch zumindest zwei Wettkämpfe für die Jugendstufen statt.
Am 2. Mai wurden in der großen Halle des ATG die Landesmeisterschaften der Turner und der „Come Back Stronger"-Cup der Turnerinnen ausgetragen. Neben einer ersten Standortbestimmung für unsere Staatsmeisterschafts-Teilnehmer/innen galt es vor allem für die Jüngsten Wettkampferfahrung zu sammeln. Neben Gästen aus Kärnten, Nieder- und Oberösterreich sowie Wien konnten wir auch unseren Top-Mehrkämpfer Alexander Benda begrüßen, der sich erwartungsgemäß zum Steirischen Landesmeister kürte.
In Klagenfurt turnten unsere Burschen am 13. Mai ihren zweiten Wettkampf mit Beteiligung aus vier Bundesländern. Erfreulicherweise zeigte sich vor allem der Jahrgang 2010 besonders stark. Aber auch die Elite- und Juniorenturner hatten eine zielführende Probe für die drei Wochen darauf folgenden Staatsmeisterschaften.
Die Turnerinnen absolvierten am 15. Mai im Turnleistungszentrum Klagenfurt einen Vergleichswettkampf zwischen Kärnten und der Steiermark. Ganz besonders freut es uns, dass sich eine wirklich freundschaftliche Kooperation mit dem neuen Kärntner Landestrainer Matthias Fahrig entwickelte. Neben den gemeinsamen Wettkämpfen erfolgt nun ein kontinuierlicher und gewinnbringender Austausch über Trainingsinhalte bis hin zu Fortbildungsangeboten. Nicht zuletzt dieser Zusammenarbeit ist auch das aktuelle Trainingslager der Jugendturner/innen des ATG im Turnleistungszentrum Klagenfurt zu verdanken. Fünf Mädchen und vier Burschen sowie deren Trainer/innen profitieren gewaltig von einer Woche gemeinsamen Trainierens am Wörther See.

Moritz Schmidt

Vinzenz Höck gewinnt drei Mal Weltcup-Gold an den Ringen!

Das Frühjahr 2021 verlief für unseren Ausnahme-Kunstturner Vinzenz Höck außerordentlich erfolgreich! Gleich zwei Mal konnte er sich bei Weltcup-Turnieren auf die oberste Stufe des Siegerpodests stellen!
Nach seinem ersten Weltcupsieg 2020 in Ungarn konnte Vinzi am 29. Mai 2021 in Varna (BUL) zum zweiten Mal über Gold jubeln. Nur wenige Tage nach den Sport Austria Finals, bei denen er sich konkurrenzlos zum Staatsmeister kürte, gelang in Osijek (CRO) dann der dritte Coup. Ex aequo mit dem Italiener Salvatore Maresca gewann Vinzenz mit persönlicher internationaler Rekordwertung von 14,900 Punkten.

Sieg in Kroatien

Sieg in Ungarn

Sieg und Hattrick in Slovenien von Vinzenz

Weltcupsieg-Hattrick für Vinzenz Höck: Ringe-Gold in Koper!

Kunstturner Vinzenz Höck gewann am 4. September seinen dritten Weltcup in Serie: Im slowenischen Koper überzeugte der 25-jährige Grazer an den Ringen mit 14.800 Punkten und deutlichem Vorsprung auf den Russen Ilya Kibartas (14.400) sowie den Italiener Andrea Cingulani (14.200):

„Das war mein erster Wettkampf in der Herbstsaison – und ich wollte unbedingt zeigen, was ich draufhabe, dass mit mir weiter zu rechnen ist. Das ist mir super gelungen und gibt jetzt viel Motivation für die nächsten Wochen!"

Nachdem er bereits die Qualifikation am Donnerstag für sich entschieden hatte, musste Höck im Finale gar nicht voll aus sich heraus gehen. Der Heeressportler wählte seine zweitschwierigste Kür mit 6.1 Punkten Ausgangswert (statt ebenso beherrschten 6.2), trug sie allerdings ausgezeichnet vor. Nationaltrainer Petr Koudela: „Vinzenz' Übungsstabilität ist mittlerweile auch unter Druck sehr hoch."

ÖFT

Alexander Benda Reck-Weltcup-Vierter

Bislang bestes Weltcup-Ergebnis für Alexander Benda: Dem 24-jährigen Grazer gelang am Reck in Koper (Slowenien) sogar die schönste Kür aller acht Finalisten, er erhielt die höchste Ausführungsnote. Leider zeigte er ebenso das noch am wenigsten schwierigste Programm, weshalb ihm der Sprung auf das Podium verwehrt blieb.
Der Spitzenkampf verlief spannend: Mit 13.600 Punkten landete Benda auf Platz 4, knapp hinter dem Kanadier Felix Dolci (13.650). Es gewann Belgiens Maxime Gentges (13.800) vor dem Ungarn David Vecsernyes (13.700).

Alexander Benda

„Zuerst war ich einen Moment enttäuscht, dass es so knapp nicht mit der Medaille geklappt hat", gestand Alexander Benda ein, dennoch ist er mit seiner Leistung in Koper „hoch zufrieden": „Ich hatte schon nach der Qualifikation gedacht, dass ich meine Kür nicht besser turnen kann. Und heute habe ich sie doch noch getoppt, perfekt erwischt. Mir hat gleich nach dem Finale einer der Wertungsrichter gesagt, dass auf meine Kür bei dieser Schwierigkeit eine höhere Wertung de facto unmöglich ist. Im WM-Mehrkampf im Oktober werde ich sie noch einmal zeigen, danach den Inhalt weiter aufstocken."

ÖFT

ATG SPORTPROGRAMM 2021/2022

SPORTANGEBOT IM MITGLIEDSBEITRAG INKLUDIERT.
Eine Anmeldung im ATG-Büro ist erforderlich!

Wintersemester: 13.09.2021 - 19.02.2022 / Sommersemester: 28.02.2022 - 09.07.2022.
* Die markierten Sportstunden finden nur an Schultagen statt.

KINDER UND JUGEND	KURS NR.	TAG	ZEIT	HALLE	LEITER/-IN
Zwergerlturnen 1,5-3 Jahre*	ZWMI09	Mi.	09:00 - 09:55 Uhr	TUS unten	Schneider
Eltern-Kind-Turnen 3-4 Jahre*	EKDI1430	Di.	14:30 - 15:30 Uhr	TUS unten	Schober M.
	EKDO15	Do.	15:00 - 16:00 Uhr	TUS unten	Schneider
Kinderturnen Erlebnis 4-6 Jahre*	KITDI15	Di.	15:00 - 16:00 Uhr	TUS oben	Lehofer
	KITDO15	Do.	15:00 - 16:00 Uhr	TUS oben	Lehofer
Kinderturnen Erlebnis 6-8 Jahre*	KITDI1530	Di.	15:30 - 16:30 Uhr	TUS unten	Schober M./Schneider
Leichtathletik und Turnen U10 6-9 Jahre*	LADI16U10	Di.	16:00 - 17:00 Uhr	LA Halle/Platz	Lehofer
		Do.	16:00 - 17:00 Uhr	LA Halle/Platz	Lehofer

DAMEN	KURS NR.	TAG	ZEIT	HALLE	LEITER/-IN
*Ausgleichsgymnastik**	GYMMI17	Mi.	17:00 - 17:55 Uhr	Gössersaal	Moser
Damengymnastik	GYMMO17	Mo.	17:00 - 17:55 Uhr	Gr. Halle nord	Klammler
Yoga-Aerobics	GYMMO1930	Mo.	19:30 - 20:30 Uhr	TUS unten	Steinbrenner
Damengymnastik	GYMDO17	Do.	17:00 - 17:55 Uhr	Gr. Halle süd	Weiss

ER & SIE	KURS NR.	TAG	ZEIT	HALLE	LEITER/-IN
Fatburner	FBDO19	Do.	19:00 - 20:15 Uhr	TUS oben	Bayr-Mathy
Fit in jedem Alter	FADI19	Di.	19:00 - 20:00 Uhr	Gr. Halle süd	Ledl
Gymnastik für Alle	GYMMI09	Mi.	09:00 - 09:50 Uhr	Große Halle	Garcia-Sanchez
Volleyball/Fußball Spielpraxis erforderlich	VBDI20	Di.	20:00 - 22:00 Uhr	Große Halle	Lindner
Volleyball Spielpraxis erforderlich	VBFR20	Fr.	20:00 - 22:00 Uhr	Gr. Halle süd	Lindner

HERREN	KURS NR.	TAG	ZEIT	HALLE	LEITER/-IN
Fit in jedem Alter	FAFR19	Fr.	19:00 - 20:00 Uhr	Gr. Halle süd	Lindner

SEMESTERBEITRAG FÜR SPORTSTUNDEN KURSE ZUSÄTZLICH ZUM MITGLIEDSBEITRAG!

** -10% Rabatt bei Kombinationsbuchung

Eine Anmeldung im ATG-Büro ist erforderlich – beschränkte Teilnehmerzahl!
Wintersemester: 13.09.2021 - 19.02.2022 / Sommersemester: 28.02.2022 - 09.07.2022.

ER & SIE	KNR.	TAG	ZEIT	HALLE	LEITER/-IN	KURSBEITRAG / SEMESTER MITGLIEDER	KURSBEITRAG / SEMESTER GÄSTE	
Ballett - Erwachsene	BAMI18	Mi.	18:00 - 19:00 Uhr	Gössersaal	Chanterie V.	€ 85.-	€ 235.-	
Body Work Out - Pimp your body	BWDO18	Do.	18:00 - 19:00 Uhr	Studio 3	Weiss	€ 70.-	€ 220.-	**
Body Work Out - Power hour	BWDI18	Di.	18:00 - 18:55 Uhr	Ballettsaal	Bernhard	€ 70.-	€ 220.-	**
Body and Mind - Poweryoga	BMMI19	Mi.	19:00 - 20:00 Uhr	Ballettsaal	Chanterie P.	€ 75.-	€ 225.-	**
Calistenics I CalistenicsII	CALMI1930 CALFR1930 CALMIFR2x	Mi. Fr.	19:30 - 21:30 Uhr 19:30 - 21:30 Uhr	TUS o./u. TUS unten	Lin/Weger Lin	€ 80.- € 80.- € 130.-	€ 230.- € 230.- € 280.-	
Hurricane Training I Hurricane Training II	HTDI19 HTDO19 HTDIDO2x	Di. Do.	19:00 - 20:00 Uhr 19:00 - 20:00 Uhr	Kraftkmr. Kraftkmr.	Chanterie P. Chanterie P.	€ 75.- € 75.- € 120.-	€ 225.- € 225.- € 270.-	
Athletiktraining/ Kraft- und Lauftraining	LAMO18MI	Mo. Mi.	18:00 - 20:00 Uhr 18:00 - 20:00 Uhr	KK/LA Platz LA Platz	Albegger Albegger	€ 140.-	€ 290.-	
Pilates	PIDI19	Di.	19:00 - 20:00 Uhr	TUS oben	Bernhard	€ 65.-	€ 215.-	**
Rückenfit 1	RFDI10	Di.	10:00 - 11:00 Uhr	Ballettsaal	Steinbrenner	€ 50.-		
Rückenfit 2	RFDI18	Di.	18:00 - 19:00 Uhr	TUS oben	Bayr-Mathy			
Rückenfit 3	RFFR0930	Fr.	09:30 - 10:30 Uhr	Ballettsaal	Bayr-Mathy			
Rückenfit 4	RFFR18	Fr.	18:00 - 19:00 Uhr	Ballettsaal	Steinbrenner			
Rückenfit 5 sanft	RFDO1005	Do.	10:05 - 11:00 Uhr	Ballettsaal	Garcia-Sanchez			
Schwimmen Anfängerkurs	SKSA1130	Sa.	11:30 - 12:30 Uhr	Hallenbad	Orlovic/ Prensberger	€ 110.-	€ 260.-	
Schwimmen Kraulkurs	SKDO20	Do.	20:00 - 21:00 Uhr	Hallenbad	Rauch/ Prensberger	€ 85.-	€ 235.-	
Shotokan Karate Anfänger	SHFR19	Fr.	19:00 - 20:30 Uhr	Ballettsaal	Drame	€ 85.-	€ 235.-	
Shotokan Karate Fortgeschritten	SHDI19FR	Di. Fr.	19:00 - 21:00 Uhr 19:00 - 20:30 Uhr	Ballettsaal Ballettsaal	Drame Drame	€ 115.-		
Shotokan Karate Senioren	SHFR19	Fr.	19:00 - 20:30 Uhr	Ballettsaal	Drame	€ 85.-	€ 235.-	
Sportakrobatik für Erwachsene	AKMO20	Mo. Mi. Fr.	20:00 - 22:00 Uhr 20:00 - 22:00 Uhr 20:00 - 22:00 Uhr	TUS oben GTS TUS oben	Schinnerl Kupplent	€ 65.-		
Taiji Quan - Fächer	TQMO16	Mo.	16:00 - 17:00 Uhr	Gössersaal	Moser	€ 65.-	€ 215.-	
Taiji Quan - Schwert/Säbel	TQMO17	Mo.	17:00 - 18:00 Uhr	Gössersaal	Moser	€ 65.-	€ 215.-	
Taiji Quan - Level III 24/48 Bewegungen	TQMO18	Mo.	18:00 - 19:00 Uhr	Gössersaal	Moser	€ 65.-	€ 215.-	
Taiji Quan - Level II 24/48 Bewegungen	TQDO18	Do.	18:00 - 19:00 Uhr	Gössersaal	Moser	€ 65.-	€ 215.-	
Tajij Quan - Level I Grundkurs	TQDO17	Do.	17:00 - 18:00 Uhr	Studio 3	Schwarz	€ 65.-	€ 215.-	
Wassergymnastik	WGMO09 WGDO09	Mo. Do.	09:00 - 09:55 Uhr 09:00 - 09:55 Uhr	Hallenbad Hallenbad	Garcia-Sanchez Garcia-Sanchez	€ 38.- / 10er Block		
Yoga für Erwachsene	YOMI0830	Mi.	08:30 - 09:45 Uhr	Gössersaal	Kanz	€ 70.-	€ 220.-	**
Yoga-Pilates	PIDO18	Do.	18:00 - 19:00 Uhr	Ballettsaal	Bayr-Mathy	€ 65.-	€ 215.-	**
ZUMBA ®	ZBMI1730	Mi.	17:30 - 18:30 Uhr	Studio 3	Krasser	€ 70.-	€ 220.-	**

KURSE MIT SEMESTERBEITRAG ZUSÄTZLICH ZUM MITGLIEDSBEITRAG

Eine Anmeldung im ATG-Büro ist erforderlich – beschränkte Teilnehmerzahl!
Wintersemester: 13.09.2021 - 19.02.2022 / Sommersemester: 28.02.2022 - 02.07.2022.
Diese Sportstunden finden nur an Schultagen statt.

KINDER UND JUGEND - WETTKAMPFORIENTIERTER BREITENSPORT, WETTKÄMPFE, AUFTRITTE, SHOWS	KNR.	TAG	ZEIT	HALLE	LEITER/-IN	KURSBEITRAG / SEMESTER MITGLIEDER
Allg. Gerätturnen und Akrobatik 8-10 Jahre	AGMO1630	Mo. Mi. Fr.	16:30 - 18:00 Uhr 16:30 - 18:00 Uhr 16:30 - 18:00 Uhr	GTS GTS GTS	Schiffbänker Schiffbänker Schiffbänker	€ 130.-
Allg. Gerätturnen / Turn10 10-15 Jahre	AGMO18	Mo. Mi. Fr.	18:00 - 19:30 Uhr 18:00 - 20:00 Uhr 18:00 - 19:30 Uhr	TUS unten TUS unten TUS o./u.	Fortin/Lin Fortin/Lin Lin	€ 130.-
Basisausbildung Akro/Gerätturnen I 4-6 Jahre	BAAGMO14	Mo. Do.	14:00 - 15:00 Uhr 14:00 - 15:00 Uhr	TUS o./GTS GTS	Gschier Gschier	€ 80.-
Basisausbildung Akro/ Gerätturnen II 4-6 Jahre	BAAGDI14	Di. Fr.	14:00 - 15:00 Uhr 14:00 - 15:00 Uhr	GTS GTS	Gschier Gschier	€ 80.-
Ballett mit Rhythm. Gymnastik RG9 ab 5 Jahre	RG9FR16	Fr.	16:00 - 18:00 Uhr	Ballettsaal	Schreiber	€ 110.-
Breakdance Junior Level II+III ab 12 Jahre	BDMI16	Mi.	16:00 - 18:00 Uhr	Ballettsaal	Chanterie P.	€ 120.-
Grundausbildung Gerätturnen 6-8 Jahre	GAGMO15	Mo. Mi. Fr.	15:00 - 16:30 Uhr 15:00 - 16:30 Uhr 15:00 - 16:30 Uhr	GTS GTS TUS unten	Christandl/ Reithofer	€ 130.-
Hip Hop Jugend/Level II+III 10-15 Jahre	HHDI16DO	Di. Do.	16:00 - 17:30 Uhr 15:00 - 16:30 Uhr	Gössersaal Gössersaal	Chanterie P. Chanterie P.	€ 150.-
Hip Hop /Level II ab 14 Jahre	HHMO1730FR	Mo. Fr.	17:30 - 19:00 Uhr 17:30 - 19:00 Uhr	Studio 3 Gössersaal	Chanterie P. Chanterie P.	€ 150.-
Hip Hop /Level III 12-16 Jahre	HHDI1730DO	Di. Do.	17:30 - 19:00 Uhr 16:30 - 18:00 Uhr	Gössersaal Gössersaal	Chanterie P. Chanterie P.	€ 150.-
Hip Hop /Level III ab 16 Jahre	HHDI20DO	Di. Do.	20:00 - 21:30 Uhr 20:00 - 21:30 Uhr	Studio 3 Ballettsaal	Chanterie P. Chanterie P.	€ 150.-
Leichtathletik U12 10-11 Jahre	LADI1530U12	Di. Do.	15:30 - 17:00 Uhr 15:30 - 17:00 Uhr	LA Platz/Halle LA Platz/Halle	Schwab Schwab	€ 90.-
Leichtathletik U14 12-13 Jahre	LAMI16FR	Mi. Fr.	16:00 - 17:30 Uhr 16:00 - 17:30 Uhr	LA Platz/Halle LA Platz/Halle	Dobida Dobida	€ 110.-
Leichtathletik U16 14-15 Jahre	LAMO18FR	Mo. Mi. Fr.	18:00 - 20:00 Uhr 18:00 - 20:00 Uhr 18:00 - 20:00 Uhr	LA Platz/Halle LA Platz/Halle LA Platz/Halle	Knoll/Siegert Knoll/Siegert Knoll/Siegert	€ 160.-
LATUSCH II 5-8 Jahre Leichtathletik/Schwimmen Turnen/Schwimmen	LTIIMO15FR	Mo. Mo. Fr. Fr.	15:00 - 15:50 Uhr 16:00 - 17:00 Uhr 15:00 - 16:00 Uhr 16:00 - 17:00 Uhr	LA Platz/Halle Hallenbad TUS oben Hallenbad	Steiner Steiner Steiner Steiner	€ 160.-
Schwimmen/C-Kader 7-10 Jahre	SSMI15FR	Mi. Mi. Fr. Fr.	15:00 - 15:45 Uhr 16:00 - 17:00 Uhr 15:00 - 16:00 Uhr 16:00 - 17:00 Uhr	LA-Halle Hallenbad TUS oben Hallenbad	Steiner Steiner Steiner Steiner	€ 160.-
Sportakrobatik - Kids Cup 6-12 Jahre	AKKDI16	Di. Do.	16:00 - 19:00 Uhr 16:00 - 19:00 Uhr	GTS GTS	Rittstieg Rittstieg	€ 200.-
Sportakrobatik - Offene Klasse 6-18 Jahre	AKOMO17	Mo. Mi. Sa.	17:00 - 19:00 Uhr 18:00 - 20:00 Uhr 08:30 - 11:00 Uhr	Bühne/GTS GTS TUS unten	Wallner/ Mayrhofer	€ 220.-

KURSE MIT SEMESTERBEITRAG ZUSÄTZLICH ZUM MITGLIEDSBEITRAG

Eine Anmeldung im ATG-Büro ist erforderlich – beschränkte Teilnehmerzahl!
Wintersemester: 13.09.2021 - 19.02.2022 / Sommersemester: 28.02.2022 - 02.07.2022.
Diese Sportstunden finden nur an Schultagen statt.

KINDER UND JUGEND FUNGRUPPEN	KNR.	TAG	ZEIT	HALLE	LEITER/-IN	KURSBEITRAG / SEMESTER MITGLIEDER	KURSBEITRAG / SEMESTER GÄSTE
Akro/Gerätturnen-Fun 6-8 Jahre	FAGDI15	Di.	15:00 - 16:00 Uhr	GTS	Poduschka	€ 40.-	€ 140.-
	FAGDO15	Do.	15:00 - 16:00 Uhr	GTS	Poduschka	€ 40.-	€ 140.-
Akro/Gerätturnen-Fun 8-10 Jahre	FAGDI16	Di.	16:00 - 17:00 Uhr	GTS	Lin/Roche	€ 40.-	€ 140.-
	FAGDO16	Do.	16:00 - 17:30 Uhr	TUS unten	Fortin/Lin	€ 60.-	€ 175.-
Akro/Gerätturnen-Fun 10-14 Jahre	FAGDI17	Di.	17:00 - 18:00 Uhr	TUS oben	Lin/Roche	€ 40.-	€ 140.-
	FAGDO1730	Do.	17:30 - 19:00 Uhr	TUS unten	Fortin/Lin	€ 60.-	€ 175.-
	FAGDI17DO2x					€ 80.-	€ 200.-
Breakdance Kinder Fun 6-10 Jahre	BDMO15	Mo.	15:00 - 16:00 Uhr	Ballettsaal	Chanterie P.	€ 80.-	€ 200.-
Breakdance Junior Fun 10-15 Jahre	BDFR1530	Fr.	15:30 - 16:30 Uhr	Gössersaal	Chanterie P.	€ 80.-	€ 200.-
Freerunning ab 14 Jahren	FRMO1930	Mo.	19:30 - 21:30 Uhr	GTS	Perkic	€ 65.-	€ 185.-
Hip Hop Kinder Fun 6-10 Jahre	HHMO16	Mo.	16:00 - 17:00 Uhr	Ballettsaal	Chanterie P.	€ 80.-	€ 200.-
Hip Hop Junior Fun 10-14 Jahre	HHFR1630	Fr.	16:30 - 17:30 Uhr	Gössersaal	Chanterie P.	€ 80.-	€ 200.-
LATUSCH I 5-8 Jahre	LTIMO15DO	Mo.	15:00 - 16:00 Uhr	LA Platz	Steiner	€ 110.-	€ 230.-
Leichtathletik/Schwimmen		Mo.	16:00 - 17:00 Uhr	Hallenbad	Steiner		
Turnen		Do.	15:00 - 16:00 Uhr	GTS	Poduschka		
Luftakrobatik/Arial-Silk I	ASSA09	Sa.	09:00 - 10:30 Uhr	GTS	Kolitsch	€ 110.-	€ 230.-
Luftakrobatik/Arial-Silk II	ASSA1030	Sa.	10:30 - 12:00 Uhr	GTS	Kolitsch	€ 110.-	€ 230.-
Luftakrobatik/Arial-Silk III	ASMO18	Mo.	18:00 - 19:30 Uhr	GTS		€ 110.-	€ 230.-
Luftakrobatik/Arial-Silk IV ab 7 Jahren	ASSA15	Sa.	15:00 - 17:00 Uhr	GTS	Sarachakova	€ 140.-	€ 290.-
Parkour I 8-11 Jahre	PADI17	Di.	17:00 - 18:30 Uhr	TUS unten	Fortin/Reithofer	€ 50.-	€ 160.-
Parkour II	PADI1830	Di.	18:30 - 20:00 Uhr	TUS unten	Fortin/Weger	€ 50.-	€ 160.-
Parkour III	PADO19	Do.	19:00 - 20:30 Uhr	TUS unten	Fortin/Weger	€ 50.-	€ 160.-
11-16 Jahre	PA2x					€ 80.-	€ 200.-
Rhythm. Gymnastik - FUN I 6-15 Jahr	RGFFR16	Fr.	16:00 - 18:00 Uhr	Große Halle	Fischer/ Harlander	€ 110.-	€ 230.-
Rhythm. Gymnastik - FUN II 6-15 Jahre	RGFMI17	Mi.	17:00 - 19:00 Uhr	Große Halle	Fischer/ Harlander	€ 110.-	€ 230.-
Schwimmen - Fun A 12-17 Jahre	SFMOI17	Mo.	17:00 - 18:00 Uhr	Hallenbad	Pyrek	€ 70.-	€ 190.-
	SFAFR16	Fr.	16:00 - 18:00 Uhr	KK/Hallenb.	Pyrek	€ 85.-	€ 210.-
	SFA2x					€ 130.-	€ 260.-
Schwimmen - Fun B 8-12 Jahre	SFBDI1630	Di.	16:30 - 18:00 Uhr	TUS u./HB	Bärnthaler	€ 80.-	€ 200.-
	SFBSA1030	Sa.	10:30 - 11:30 Uhr	Hallenbad	Prensberger	€ 70.-	€ 190.-
	SFA2x					€ 135.-	€ 270.-

KURSE MIT SEMESTERBEITRAG ZUSÄTZLICH ZUM MITGLIEDSBEITRAG

Eine Anmeldung ist im ATG-Büro erforderlich – beschränkte Teilnehmerzahl!
Wintersemester: 13.09.2021 - 19.02.2022 / Sommersemester: 28.02.2022 - 02.07.2022.
Diese Sportstunden finden nur an Schultagen statt.

KINDER UND JUGEND FUNGRUPPEN	KNR.	TAG	ZEIT	HALLE	LEITER/-IN	KURSBEITRAG / SEMESTER MITGLIEDER	KURSBEITRAG / SEMESTER GÄSTE
Shotokan Karate - Kinder Anfänger / 6-10 Jahre	SHFRI18	Fr.	18:00 - 19:00 Uhr	Studio 3	Reitinger	€ 65.-	€ 185.-
Shotokan Karate - Jugend Anfänger / 10-16 Jahre	SHFR19	Fr.	19:00 - 20:30 Uhr	Ballettsaal	Drame	€ 85.-	€ 210.-
Wushu - Selbstverteidigung 7-11 Jahre	WUMI1630	Mi.	16:30 - 17:30 Uhr	Studio 3	Schwarz	€ 65.-	€ 185.-

SAUNA UND HALLENBAD 2021/2022

SAUNA	TAG	ZEIT
Saunazeiten für Mitglieder:		
Gemischt:	Dienstag	18:00 - 21:45 Uhr
Damen:	Donnerstag	16:30 - 20:30 Uhr

Saunazeiten für Mitglieder: Betrieb abhängig von der aktuellen Corona-Verordnung (Ampelregelung)!

Eintrittspreise (zusätzlich zum Mitgliedsbeitrag)
Einzelkarte: € 9.-
4er-Block: € 30.-

HALLENBAD	TAG	ZEIT
Schwimmzeiten für Mitglieder:		
Schwimmen für Frühaufsteher	Montag	06:00 - 07:30 Uhr
Wassergymnastik für Damen	Montag	09:00 - 09:55 Uhr
Schwimmen für Mitglieder	Montag	13:00 - 14:00 Uhr
Schwimmen für Frühaufsteher	Dienstag	06:00 - 07:30 Uhr
Schwimmen für Mitglieder	Dienstag	13:00 - 14:00 Uhr
Abendschwimmen für Mitglieder (2 Bahnen)	Dienstag	20:00 - 21:45 Uhr
Schwimmen für Frühaufsteher	Mittwoch	06:00 - 07:30 Uhr
Schwimmen für Mitglieder	Mittwoch	13:50 - 14:30 Uhr
Abendschwimmen für Mitglieder (2 Bahnen)	Mittwoch	20:00 - 21:45 Uhr
Schwimmen für Frühaufsteher	Donnerstag	06:00 - 07:30 Uhr
Wassergymnastik für Damen	Donnerstag	09:00 - 09:55 Uhr
Schwimmen für Mitglieder	Donnerstag	11:00 - 12:00 Uhr
Schwimmen für Frühaufsteher	Freitag	06:00 - 07:30 Uhr
Abendschwimmen für Mitglieder	Freitag	21:00 - 21:45 Uhr
Schwimmen für Mitglieder	Samstag	08:00 - 10:30 Uhr
Schwimmen für Mitglieder	Samstag	14:30 - 17:00 Uhr
Schwimmen für Mitglieder	Sonntag	08:00 - 11:45 Uhr
Schwimmen für Mitglieder	Sonntag	16:30 - 17:30 Uhr

HALLENBAD	TAG	ZEIT

Eintrittspreise (zusätzlich zum Mitgliedsbeitrag)

Einzel Kinder 3-14 Jahre	€ 2,50
Einzel Erwachsene	€ 4.-
10er Block Erwachsene	€ 30.-
10er Block Wassergymnastik	€ 38.-

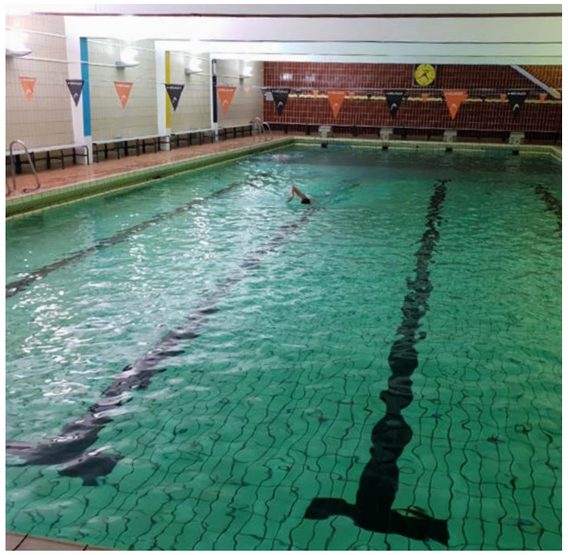

Steirische Landesmeisterschaften im Mai

Elite:
Gold: Valentina Domenig - Ozimic
Silber: Julia Meder
Bronze: Julia Schmid

Junioren 1:
Silber: Marie Höfler
Bronze: Rosa Pretterhofer

Junioren 2:
Gold: Hannah Harlnder
Silber: Viktorya DaSilva
Bronze: Sophia Sagorodnij

Jugend 1:
Gold: Antonia Vogl
Bronze: Emilie Haidacher

Jugend 2:
Gold: Mira Haag
Silber: Amila Jasarevic
Bronze: Rosa Kogler

Jugend 3:
Gold: Sophia- Celine Nowak
Silber: Anastasia Nazarova
Bronze: Britta Döhrn

Kinder 1:
Gold: Flora Monsberger
Silber: Olivia Sinz
Bronze: Merle Hinterdorfer

Sophia-Celine Nowak

Jugend-ÖM in Wiener Neustadt

Bei den Österreichischen Jugendmeisterschaften, die von 18. bis 20. Juni 2021 in Wiener Neustadt stattfanden, konnte sich Sophia-Celine Nowak in der Jugendklasse 3, den 3.Platz im Mehrkampf sowie den 1. Platz mit ihrer Übung ohne Handgerät sichern. Weiters gab es zwei Top-10- Platzierungen: Amila Jasarevic (Jugend 2) und Ilaria Erler (Jugend 3).
Wir freuen uns sehr über die tollen Ergebnisse unserer Mädels und schauen optimistisch in die Zukunft!

Viktoria Chanterie

Hannah Harlander

Fotos © Ulrich Faßbender

54. Staatsmeisterschaften in Rhythmischer Gymnastik

Einen Medaillenregen gab es für die Gymnastinnen des ATG bei den 54. Staatsmeisterschaften in Rhythmischer Gymnastik! Für Julia Meder, Vizestaatsmeisterin 2019 und 2020, ging die aktive Einzel-Wettkampfkarriere an diesem Wochenende zu Ende.
Die 23-jährige Grazerin schaffte es ein weiteres Mal aufs Podium, musste jedoch der nächsten Generation den Vortritt lassen: Ihre ATG-Vereinskollegin Valentina Domenig-Ozimic – in ihrem ersten Elitejahr bereits mit EM- und Weltcup-Erfahrung, im Vorjahr noch bei den Juniorinnen dominant – schaffte den direkten Durchmarsch zur Elite-Mehrkampf-Silbermedaille! Valentina Domenig-Ozimic sicherte sich beim Geräte-Finale im USI Innsbruck nach dem Mehrkampf noch weitere vier Mal Silber. Julia Meder gewann insgesamt vier Mal Bronze.

Bronze: Hannah Harlander (Jun.2 MK), Julia Meder (Elite MK, Reifen, Ball , Keule)

Silber: Valentina Domenig-Ozimic (Elite MK, Reifen, Ball, Keule, Band) , Team Juniorinnen (Herold, Harlander, Da Silva, Vassilev), Team Elite (Meder, Domenig-Ozimic, Herzog, Gacic)

Emely Vassilev

Valentia Domenig-Ozimic

Julia Meder

Viktoria da Silva

Gracia-RG-Cup in Budapest

Zwei Mal Gold gab es beim Gracia-RG-Cup in Budapest! Der 23. Gracia Fair Cup der Rhythmischen Gymnastinnen am 28. August 2021 in Budapest brachte für Österreich tolle Erfolge! Inmitten von 128 Sportlerinnen aller Altersklassen aus 14 Ländern und drei Kontinenten gewann Vize-Staatsmeisterin Valentina Domenig-Ozimic den Elitebewerb. Die ÖFT-Juniorenmeisterin Arina Mironskaya setzte sich in ihrer Kategorie ebenfalls durch.
Beide Siege fielen überzeugend aus. Valentina Domenig-Ozimic holte sich den Mehrkampfsieg bei einer Konkurrenz von Gegnerinnen aus sieben Ländern.

ÖFT

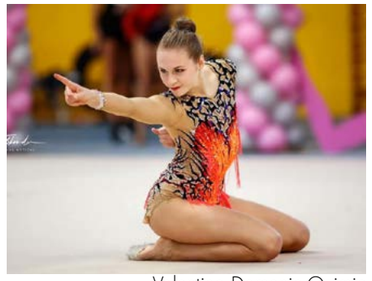
Valentina Domenig-Ozimic

Europameisterschaft in Varna (BUL)

Österreichs Abschluss der Europameisterschaft der Rhythmischen Gymnastinnen in Varna bildete der Gruppenwettkampf. Das ÖFT-Ensemble mit Una Bauer (OÖ), Livia Gacic (St), Franziska Herzog (St), Florentina Marchart (W), Romana Nagler (T) und Andrea Neumann (NÖ) erreichte den 16. Platz. Es gewann Russland vor Italien und Israel.
Die Reifen- und die Keulen-Kür gelang den Österreicherinnen sehr gut, beim zweiten Auftritt mit fünf Bällen unterlief ein Fangfehler. ÖFT-Sportdirektorin Gabriela Welkow-Jusek: *„Nach einem alles andere als optimalen letzten Podiumstraining am Tag zuvor haben wir im Wettkampf selbst eine stabile gute Leistung erbracht."*
Mit dem 16. Platz sicherte sich die Gruppe das Startrecht für die WM im Herbst in Japan.
Welkow-Jusek: *„Wir haben gegenüber der Konkurrenz noch immer Trainingsrückstand, da wir als Kontaktsportart 2020 monatelang pausieren mussten, die anderen nicht. Doch wir sind im Plan und werden über den Sommer den technischen Wert des Programms deutlich erhöhen. Damit soll ein Sprung nach oben gelingen."*
In der EM-Teamwertung, der Addition der acht erturnten Einzelnoten von Nicol Ruprecht und Valentina Domenig-Ozimic sowie der beiden Gruppennoten, erreichte Österreich ebenso den 16. Rang. Der angestrebte zwölfte Platz, der ein vollständiges Team für die Weltmeisterschaft Ende Oktober in Kitakyushu qualifiziert hätte, wurde verfehlt. Daher darf der ÖFT neben der Nationalgruppe nur eine einzige Einzelgymnastin für die WM 2021 nominieren.

EM Gruppe mit Livia Gacic und Franziska Herzog
Foto © Simone Ferraro

ÖFT

EM-Debüt von Valentina Domenig-Ozimic mit großem Potenzial

Als zweite Österreicherin im Gymnastik-EM-Einzelbewerb hinterließ Newcomerin Valentina Domenig-Ozimic in ihrem ersten Elitejahr mit starkem Ausdruck einen ebensolchen Eindruck. Die 16-jährige Grazerin zeigte zwei de facto fehlerfreie Küren (Ball, Reifen), mit den Keulen unterlief ihr ein kleiner Fehler.
Ein während der Übung sich verknotet habendes Band bedeutete allerdings einen Worst Case: Domenig-Ozimic musste zum Teppichrand laufen und das Gerät austauschen. So blieb ihr im 84-köpfigen Feld aus 37 Ländern bei ihrem EM-Debüt am Ende der 54. Platz.
„Dieser Wettkampf war für mich eine tolle Möglichkeit, Erfahrung zu sammeln. Ich bin relativ zufrieden, auch wenn ich weiß, dass ich es noch besser kann", resümierte Valentina Domenig-Ozimic und betonte: *„Jetzt bin ich noch mehr motiviert und hoffe natürlich, dass meiner ersten noch weitere Europameisterschaften folgen werden. Nun heißt es weiter hart arbeiten, viel trainieren und besser werden."*

ÖFT

Steirische Meister-Leichtathletik 2021

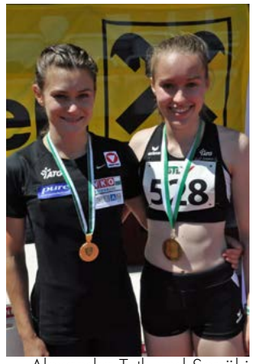

Alexandra Toth und Sopöhi (Sophia Schinnerl) holten bei den steirischen Meisterschaften die Goldmedaille in der AK und U18 auf die 100m

Djeneba Touré
© Richard Pflanzl

AK:
- Heimo Kaspar: Kugelstoß
- Djeneba Tourè: Diskuswurf
- Alexandra Toth: 100m, 200m

U20:
- 4x100m Staffel: Felix Pircher, Ruben Franz Marcher, Niko Fink, Paul Popelka
- Paula Schimanofsky: 200m

U18:
- Valentin Stampfl: Kugelstoß, Diskuswurf
- Sophia Schinnerl: 100m

U14:
- Philipp Schwarhofer: 800m, Hochsprung, Fünfkampf
- Fridolin Pircher: Kugelstoß

Masters:
M50:
- Marc Fürst-Pluta: Speerwurf

M55:
- Axel Kirchmayer: 400m

M60:
- Günter Kaspar: Kugelstoß

M60+ M70:
- Peter Poduschka: Diskuswurf

M70/W70:
- Ludwig Szeberenyi: Speerwurf
- Felicitas Sauer: Speerwurf

M60+ M75:
- Klaus Müller: Diskuswurf

M75:
- Klaus Müller: Speerwurf

Österreichische Staatsmeisterschaften + ÖM Langstaffeln U18 in Graz am 26.-27.06.2021

Heimo Kaspar sicherte sich Bronze im Kugelstoß mit 14,71m. Bronze holte sich auch Alexandra Toth über 200m in 24,69s. Vereinskollege Matthias Fischer sicherte sich im Hochsprung mit 1,97m Bronze.
Djeneba Touré holte sich ihren vierten Titel in Folge im Diskuswurf mit 53,51m.
Alexandra Toth (ATG) qualifizierte sich über 100m mit 11,83s als Dritte für das Finale, wo sie mit 11,79s und Saisonbestleistung Bronze holte.

STLV

Weitere Top-6-Platzierungen:
- 4. Platz - Felix Pircher - Dreisprung - 13,96m (PB)
- 6. Platz - Peter Kobinger - Diskuswurf - 38,12m

Djenobi (Djeneba Touré) gelang es den Staatsmeistertitel im Diskuswurf zu holen
Foto © Robert Katzenbeisser_.jpg

1. Horst Mandl Memorial (Austrian Top Meeting)

Nach einem ziemlich verregneten Start blühte das 1. Horst Mandl Memorial (Austrian Top Meeting) im ASKÖ Stadion Graz Eggenberg so richtig auf! Die Zuschauerränge waren gut gefüllt und sorgten mit Sprecher Uwe Holli für eine super Stimmung. Das Organisationsteam des ATG mit Elisabeth Eberl, Elisabeth Pauer und Bernd Pazolt konnte sich bei der Premiere des Meetings über tolle Leistungen freuen. Ramil Guliyev (TUR) präsentierte sich in herausragender Form, gewann die 100m in 10,12s und distanzierte die Jamaikaner Michael Bentley um 1/10s und Tyreke Wilson um 14/100s und gewann danach die 200m in 20,58s. Der oberösterreichische Diskuswurf WM- und EM-Medaillengewinner Lukas Weißhaidinger (ÖTB OÖ LA) siegte wie im Vorjahr im Diskuswurf mit guten 64,54m vor dem Jamaikaner Chad Wright mit 61,94m. Für die 400m Olympiastarterin Susanne Walli (TGW Zehnkampf-Union) gab es einen Sieg über 200m in 23,74s. Marketa Stolova (CZE) gewann die Hürden mit sehr starken 13,07s. Leider war in beiden Rennen der Rückenwind etwas über den erlaubten +2,0m/s für offizielle Zeiten. Andreas Vojta (team2012.at) gewann nach dem Sieg im Vorjahr beim ATM die Elimination-Meile nun die 1500m in 3:48,18. Djeneba Touré feierte im Diskuswurf einen Heimsieg mit 54,44m. Die Hochspringerin Marija Vukokic (MNE) überzeugte mit 1,90m. Vadim Kravchuk (UKR) gewann bei den Männern mit guten 2,16m, wie Aubrey Allen (JAM) und Diana Lesti (HUN) den Weitsprung mit 7,59m und 6,28m. Die acht punktebesten Leistungen laut World Athletics Scoring Table wurden mit Preisgeld prämiert und zeugten ebenso von einer gelungenen Veranstaltung.

STLV

1.	Ramil Guliyev (TUR) - 100m - 10,12s - 1165 Punkte
2.	Lukas Weißhaidinger (AUT) - Diskuswurf - 64,54m - 1144 Punkte
3.	Marketa Stolova (CZE) - 100m Hürden - 13,07s - 1140 Punkte
4.	Michael Bentley (JAM) - 100m - 10,22s - 1132 Punkte
5.	Ramil Guliyev (TUR) - 200m - 20,58s - 1130 Punkte
6.	Marija Vukovic (MNE) - Hochsprung - 1,90m - 1120 Punkte
7.	Tyreke Wilson (JAM) - 100m - 10,26s - 1118 Punkte
8.	Sergii Smelyk (UKR) - 100m - 10,27s - 1115 Punkte

Monate davor:

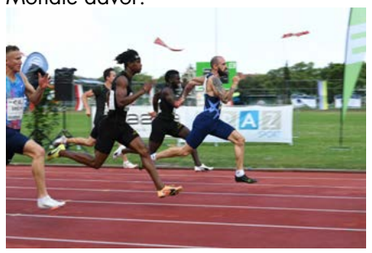

Eindrücke aus dem Organisationsteam:

Nachdem es zwischen Elisabeth Eberl, Elisabeth Pauer und mir wöchentlich Onlinemeetigs zur Vorbereitung und Organisation des HMM (Horst Mandl Memorials) gegeben hatte, entstanden die Arbeitsfelder und Aufgabenbereich für uns drei. Ich hatte meinerseits in stressigen Situationen mehr Probleme, die beiden Spitznamen von Elisabeth 1 (Eli) und Elisabeth 2 (Lisi) auseinanderzuhalten als meinen Aufgabenfeldern nachzugehen – ausreichend Budget für diese Veranstaltung zu lukrieren.
Der Wettkampf des kleinen Organisationsteams begann bereits sechs Monate davor:

Unzählig viele Aufgaben, gepaart mit dem Druck, eine solide Veranstaltung zeigen zu wollen, hat uns allen sehr viel Energie abverlangt. Irgendwann kommt dann der Tag X, meist schneller als gewollt, und es sind noch so viele Dinge zu erledigen. Dieser Tag X ist für die Verantwortlichen dann wie die Begnadigung (bei Erfolg) die Hinrichtung (bei Misserfolg).
Danach muss man sich bei KollegInnen und Familie entschuldigen, da man durch anhaltenden Stress und Überarbeitung auch seinem Umfeld einiges abverlangt. Etwas später

kommt dann auch persönlich ein stolzes Gefühl, etwas Großes geschafft zu haben, eine Idee umgesetzt zu haben.
Und dann beginnt man wieder, mit der Organisation für das kommende Jahr, um es besser zu machen oder Neues umzusetzen.

Resümee:
Wir brauchen für das nächste Horst Mandl Memorial mehr Unterstützung vom Verein selbst! Das heißt, wir brauchen mehr Personen, die sich einbringen und in der Vorbereitungsphase mithelfen! Wir brauchen mehr freiwillige HelferInnen bei der Veranstaltung selbst, um diese umzusetzen! Wir brauchen die bestehenden und auch weitere KooperationspartnerInnen (Sponsoren), um das Zielbudget zu erreichen!
Das Horst Mandl Memorial hat mit der heurigen Umsetzung sein erstes Ziel erreicht: Impulse für die Leichtathletik zu setzen und Graz bzw. die Steiermark ins Rampenlicht zu rücken.
2022 geht es natürlich weiter:
SAFE THE DATE – 16.06.2022!

OK-Team

Danke an Lisi Eberl und Eli Pauer für euren unermüdlichen Einsatz!

Bernd Pazolt

Kooperationen

Das Versicherungsmakler Büro Andreas Fortmüller, mit Sitz in 8055 Graz, Mitterstasse 2, unterstützt den ATG weiterhin für seine tolle Arbeit in diesen schwierigen Zeiten!

Das große Angebot an Sportarten, die hervorragende Arbeit der ATG-Führung sowie der TrainerInnen zeichnet die tägliche Arbeit des Vereins aus, sodass immer mehr Menschen tagtäglich vor Ort beim ATG ihren Vereinssport aktiv ausüben.

Ich spreche aus Erfahrung, da meine Tochter Lilly seit ihrem 7. Lebensjahr beim ATG Sport betreibt und dort voller Freude und Begeisterung Hip-Hop auf allerhöchstem Niveau trainiert. Dank dem Hip-Hop-Trainer und seiner Begeisterung werden jedes Jahr neue Hip-Hop-Choreographien einstudiert und bei den Österreichischen sowie internationalen Meisterschaften erfolgreich dargeboten.

Ich bedanke mich beim Geschäftsführer Pazolt Bernd für die tolle Kooperation und wünsche dem Verein für das nächste Sportjahr alles Gute und viel ERFOLG!

Andreas Fortmüller

Bernd Pazolt mit Andreas Fortmüller

Andreas Fortmüller mit Lukas Weißhaidinger unterstützt auch das Horst Mandl Memorial

Tanzfabrik - Shows

Die Crew von Pascal Chanterie durfte tatkräftig den Beginn des Sportjahres begleiten. Es gab zahlreiche Shows im Rahmen des Erlaubten in der Innenstadt.

Außerdem konnten die Rhythmische Gymnastik und die Sportakrobatik Auftritte und Mitmachstationen in der Innenstadt und vor dem Rathhaus anbieten.

Die Tanzfabrik durfte in Knittelfeld bei einer Sportlerehrung mit einer Eröffnungsshow unterstützen. Zur Eröffnung der Sport Austria Finals traf die Hip Hop Crew auf Stars und konnte das Publikum begeistern..... weiter so!

Show in Knittelfeld

Eröffnugsshow zum Sportjahr (LET´S GO GRAZ)

Sport Austria Finals

Saisonbericht – Schwimmen

ATG-Schwimmteam in Wels

Wie immer bilden die Österreichischen Meisterschaften der Nachwuchsklassen (22. bis 25.07.2021, St. Pölten) und die Staatsmeisterschaften (29.07. bis 01.08.2021, Wels) für den ATG den Abschluss der Schwimmsaison 2020/21. Wie schon in den vergangenen Jahren konnte der ATG dort wieder mit einer starken Mannschaft teilnehmen. Mit sieben beziehungsweise 20 qualifizierten Teilnehmer/innen konnten wir eine der größten Mannschaften bei den Staatsmeisterschaften stellen! Zahlreiche Finalteilnahmen und Medaillen für folgende Schwimmer/innen bestätigten die konstante Leistung der letzten Jahre:

- Dexl Oscar - 100m Freistil JUN 1.Platz
- Dexl Oscar - 50m Freistil JUN 1.Platz
- Goriup Amelie - 200m Lagen JUN 3.Platz
- Jan Niedermayer - 50m Brust 3.Platz Allg. Klasse

Die Stimmung konnte auch durch einige (knappe) vierte Plätze, unter anderem leider in den Staffelbewerben, nicht getrübt werden! Das gesamte ATG-Schwimmteam freut sich schon auf die kommende Saison und ist wieder voll motiviert für die nächsten Trainings!

Benedikt Steiner

Goriup Amelie 200m Lagen JUN 3.Platz

Dexl Oscar 50m und 100m Freistil JUN 1.Platz

Sommerprogramm-Rückblick

In den Ferien fanden zum wiederholten Mal unsere beliebten ATG-Sommersportwochen statt. Dieses Jahr wickelten wir erfolgreich insgesamt sieben Wochen mit Ganztagsbetreuung ab und konnten somit mehr als 250 Kinder über die Sommerwochen mit verschiedenen sportlichen Schwerpunkten betreuen. Da unser Hallenbad auch diesen Sommer durchgehend geöffnet war, boten wir heuer wieder die Sommersportwoche für „Wasserratten" an. Diese war erneut gut besucht und die Kinder konnten sich fit für den Wasserspaß in den Ferien machen.
Zusätzlich zum Thema Schwimmen standen Wasserball, Schnorcheln, Turmspringen und weitere tolle Sportmodule auf dem Programm. Die Luftakrobatik-Woche und die Streetdance-Woche waren als zusätzliches Programm in den Ferien sofort ausgebucht. Weiters fanden fünf Sportwochen (Leichtathletik, Sportakrobatik, Gerätturnen und Rhythmische Gymnastik) in Kooperation mit dem Sportamt der Stadt Graz statt.
Wir bedanken uns bei allen Kooperationspartnern der Sportmodule und besonders bei unseren Betreuerinnen der Ganztagsbetreuungswochen: Melanie Harb, Lena Wegmayer, Karin Schreiber, Svitlana Sarachakova, Noémi Wallner, Paula Schimanofsky und Leonie Schalamon.

GZ 02Z032499M / Verlagspostamt 8010 Graz

Österreichische Post AG
Info.Mail Entgelt bezahlt

P.B.B.
ALLGEMEINER TURNVEREIN GRAZ
8010 GRAZ, AUSTRIA

Geburtstage

Folgenden Vereinsmitgliedern ab 75 Jahren durften wir zum Geburtstag gratulieren:

April

Dr. Rosemarie Koban zum 90.
Herta Hadwich zum 89.
Gertrud Kawann zum 84.
Werner Lindner zum 78.
Waltraud Suppan zum 79.
Heidrun Walten zum 81.
Dr. Erwin Zankel zum 80.
Ingo Klingenhagen zum 78.
Brigitte Steurer zum 77.
Utta Fuchs zum 80.
Mag. Bernd Stremitzer zum 80.
Lotte Bischoff zum 91.
Erika Wippel zum 82.
Martha Frank zum 77.
Ingrid Wohlgemuth zum 82.
Burghild Fritzer zum 82.
Renate Maitz zum 79.
Mag. Brigitte Peyer zum 81.
Ing. Rudolf Schieg zum 80.
Henriette Skreiner zum 76.
Doris Schnecke zum 79.

Juli

Renate Sencic zum 77.
Anna Walzel zum 76.
Edith Bauer zum 91.
Dr. Wolfgang Hesse zum 75.
Dr. Sigrid Futscher zum 81.
Margarethe Sorger zum 80.
Fred Dampf zum 88.
Mag. Monika Heger zum 80.
Ing. Josef Schweiker zum 90.
Dr. Manfred Willomitzer zum 75.
Jutta Theissl zum 82.
Ingrid Orgler zum 82.
Dr. Fritz Ebner zum 75.
Richard Tandl zum 80.

Mai

Dr. Karl Hofer zum 79.
Hermengilde Lienhart zum 87.
DI Helmut Kahler-Ullepitsch zum 76.
Helga Christoph zum 81.
Dr. Karl Hammerl zum 79.
Margarethe Kriwetz zum 78.
Monika Gazor zum 80.
Gertrude Schaal zum 81.
Margarethe Schiestl zum 87.
Annemarie Habjanic zum 80.
Helmtraud Oberascher zum 81.
Mag. Meinhild Polansky zum 96.
Helga Pesek zum 86.
Erika Schieg zum 82.
Edith Klug zum 80.
Brigitta Gradert zum 85.
Mag. Günter Schlosser zum 81.
Daniela Gruber zum 76.
Ingeborg Posch zum 86.
DI Dr. Rudolf Pischinger zum 86.
Friederike Leitinger zum 89.

August

DI Peter Yaldez zum 84.
Peter Fridum zum 75.
DI Dr. Manfred Pinter zum 79.
Theodora Weiland zum 78.
DI Heinz Heger zum 82.
Dr. Rainer Webern zum 76.
Johann Sieder zum 83.
Marion Lanz zum 76.
Elfriede Stampfl zum 81.
DI Günter Stoisser zum 82.
Ingunde Holzer zum 82.
Dr. Helga Schwarz zum 91.
Waltraud Kerschitz zum 87.
Walter Bacher zum 82.
Reinhold Monschein zum 82.

Juni

Franz Otto zum 75.
Helga Gigler zum 80.
Ursula Börecz zum 75.
Erich Schönegger zum 88.
Elfriede Winter zum 79.
Anneliese Herman zum 77.
Ing. Michael Huber zum 77.
Ingrid Moschitz zum 82.
Klaus Gersetitsch zum 77.
DI Ernst Strauß zum 79.
Ing. Karl-Heinz Krebs zum 77.
Ingrid Allmer zum 80.
Friederike Permes zum 75.
Elke Röthl zum 80.
Renate Wennig zum 79.
Luise Scherbler zum 82.
DI Dr. Josef Korber zum 78.
Dr. Werner Volckmar zum 92.

September

Helga Greilberger zum 79.
Margit Sabathi zum 85.
Theo Poppmeier zum 87.
Franz Pazolt zum 81.
Dr. Hannelore Krobath zum 81.
Ingrid Majcenic zum 78.
Ilse Zankel zum 80.
Justine Meder zum 86.
Dr. Helga Müller zum 77.
Annemarie Stefanetz zum 90.
Erika Brandauer zum 82.
Dr. Peter Obermayr zum 78.
Maria Lang zum 91.
Helga Spielberger zum 79.
Karl Jantschitsch zum 75.
Ing. Walter Markaritzer zum 79.
Mag. Elfriede Schaffar zum 89.
Georg Dörffel zum 79.
Kurt Jeschowsky zum 77.
Waltraud Koch zum 76.

Alle aktuellen Termine sind auf der ATG-Webseite nachzulesen!